

COMUNE DI AMOROSI
(Provincia di Benevento)
PUC
Piano Urbanistico Comunale

FASE : PIANO PROGRAMMATICO
(REG.TO 4 Agosto 2011 Art.5)

COMPONENTI OPERATIVE DEL PIANO PROGRAMMATICO

Sindaco: prof. Giuseppe DI CERBO	Segretario generale: dott. Salvatore D'AGOSTINO	TAV. 6
Assessore: ing. Giampiero GAUDIO	Dirigente servizio Urbanistica arch. Giovanni RAGONE	
Progettista: arch. Costantino FURNO	Collaborazione: arch. Nicola MUCCI	scala : 1 : 5000 luglio 2016

<p>Contorno Provinciale</p> <p>Contorni Comunali</p>	
COMPONENTI DELLA RETE	<p>ZTO A1 - CITTÀ STORICA</p> <p>ZTO A2 - Parco agricolo urbano - Corridoio naturalistico</p> <p>PERIMETRAZIONI DI VIGENZA DEL P.A.U. del Centro Storico</p>
SISTEMA INSERITIVO RESIDENZIALE	<p>ZTO B1 - SATURAZIONE</p> <p>ZTO B2 - COMPLETAMENTO</p> <p>ZTO B3 - Predisposizione diffusa in zona perurbana</p>
COMPONENTI DELLA STRUTTURAZIONE	<p>ZTO C1 - Ambito di trasformazione soggetto a regime perquisitivo a BASSO indice di utilizzazione fondiaria</p> <p>ZTO C2 - Ambito di trasformazione soggetto a regime perquisitivo a MEDIO indice di utilizzazione fondiaria</p> <p>ZTO C3 - Area di trasformazione destinata a interventi di E.R.P.</p>
SISTEMA INSERITIVO PRODUTTIVO	<p>ZTO D1 - Ambito di utilizzazione a prevalenza produttiva (Piano A.S.L.)</p> <p>ZTO D2,1 - Esclusione Area PP</p> <p>ZTO D3 - Area SUD</p> <p>ZTO D4 - Ambito di utilizzazione ad usi produttivi compatibili del territorio urbanizzato</p>
SISTEMA DELLE ATTREZZATURE PUBBLICHE	<p>ZTO F1 - Spazi pubblici destinati all'istruzione - L.R.14/1982</p> <p>ZTO F2 - Spazi pubblici destinati ad attrezzature di interesse comune - L.R.14/1982</p> <p>ZTO F3 - Spazi pubblici destinati ad attrezzature religiose - L.R. 9/1990</p> <p>ZTO F5 - Spazi pubblici destinati a parcheggi - L.R.14/1982</p>
SISTEMA DEL VERDE PUBBLICO	<p>ZTO F1 - Spazi pubblici destinati all'istruzione - L.R.14/1982</p> <p>ZTO F2 - Spazi pubblici destinati ad attrezzature di interesse comune - L.R.14/1982</p> <p>ZTO F5 - Spazi pubblici destinati a parcheggi - L.R.14/1982</p>
SISTEMA DELLA MOBILITÀ	<p>ZTO F3 - Spazi pubblici destinati a parchi e giardini - L.R.14/1982</p> <p>ZTO F4 - Spazi pubblici destinati allo sport - L.R.14/1982</p>
SISTEMA AMBIENTALE	<p>ZTO E1,1 - Fascia di protezione del corridoio ecologico regionale</p> <p>ZTO E1,2 - Area S10 - Piano Fiume Calore - Volturno</p> <p>ZTO E2,1 - Area agricola ordinaria - Area boscale</p> <p>ZTO E2,2 - Area agricola ordinaria</p> <p>ZTO D - Area di interesse archeologico</p> <p>Vincolo Igitico (Cimitero e Depuratore)</p>
PERIMETRAZIONI PSDA - Autorità di Bacino Liri - Garigliano	<p>FASCIA DI RISPETTO AMBIENTALE - Art.142 Lettera c) D.G.L.S. 4/2014 Codice del B.B.CC.</p> <p>FASCIA DI RISPETTO FLUVIALE - Legge Regio. 1482 n. 50</p> <p>FASCIA DI RISPETTO FLUVIALE - Legge Regio. 1482 n. 10</p> <p>FASCIA DI RISPETTO DEI CORRIDOI ECOLOGICI Art. 16 del P.T.C.P.</p> <p>FASCIA DI RISPETTO DELLE AREE DI PROTEZIONE CORRIDOI ECOLOGICI Art. 16 del P.T.C.P.</p> <p>FASCIA DI RISPETTO METEOROLOGICO</p> <p>FASCIA DI RISPETTO LINEA ALTA TENSIONE</p> <p>FASCIA DI RISPETTO ACQUEDOTTO</p>

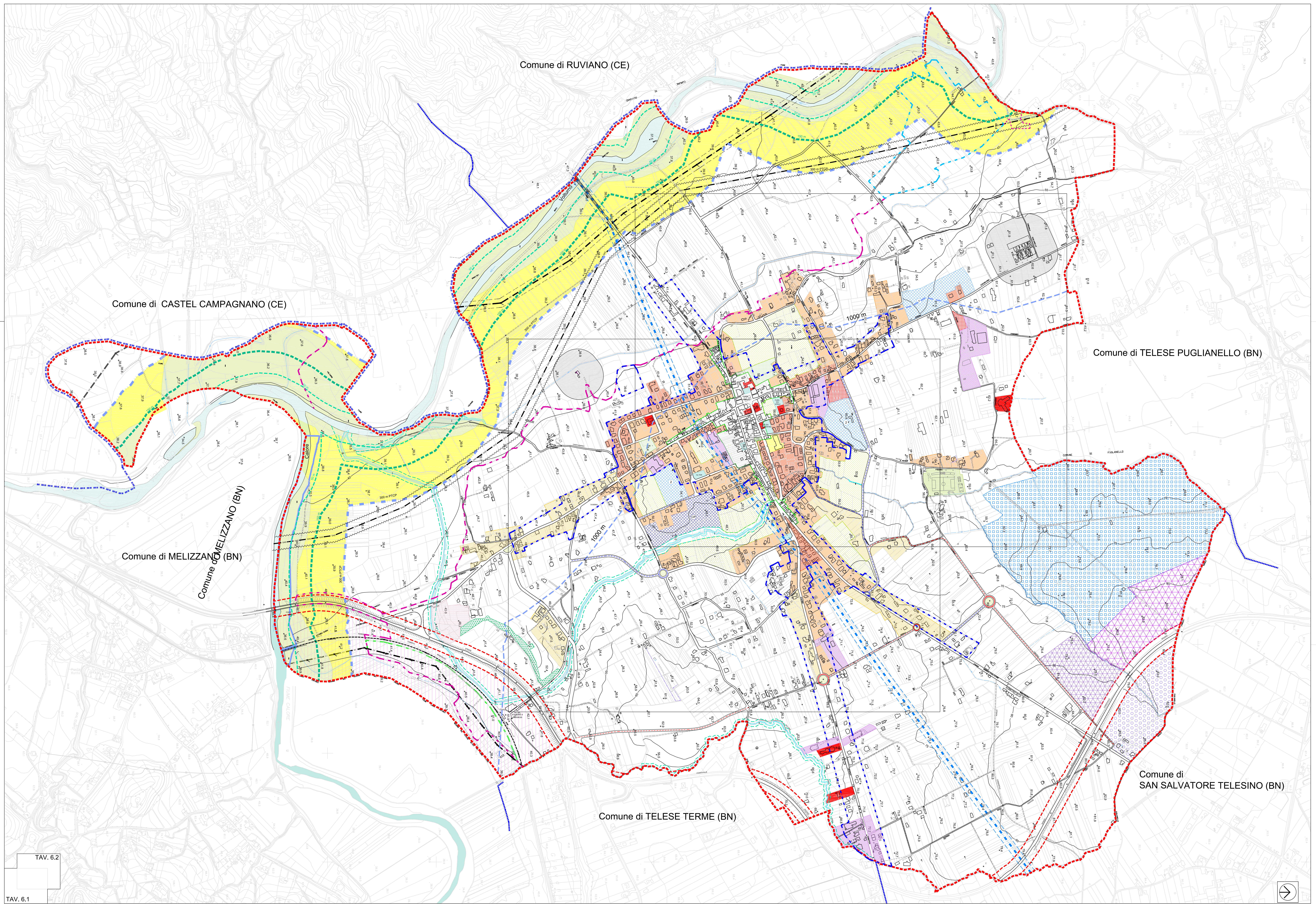

TAV. 6.2
TAV. 6.1

